

# Entdecke die Cadolzburg (1. Klasse)

Name: \_\_\_\_\_



Bayerische  
Schlösserverwaltung

## Zugbrücke:

1. Hör genau zu. Welches Tier trappelt auf der Brücke? Kreuze das richtige Tier an.

- Ameise                       Kuh                       Pferd                       Esel

## Innenhof:

2. Welches Wort passt nicht zu den anderen? Streiche es durch.

Finger – Nase – ~~Kuchen~~ – Bein

Pferd – Hund – Biene – Schwert

Mauer – Fisch – Tor – Turm

Graben – Ritter – Fürst – König

3. Auf dem Turm sitzen sechs Falken. Drei Falken fliegen weg. Wie viele Falken sitzen noch auf dem Turm?

Antwort: \_\_\_\_\_

## Vorratskammer:

4. Wie viele Fässer stehen in der Vorratskammer? Antwort: \_\_\_\_\_

## Küche:

5. Der Koch hat schon sieben Rüben. Der Küchenjunge bringt ihm noch vier Rüben dazu. Wie viele Rüben hat der Koch jetzt? Antwort: \_\_\_\_\_

## Zollernraum:

6. Welche Familie hat früher auf der Cadolzburg gelebt? H \_ \_ \_ \_ o \_ l \_ \_ n

Wie sieht ihr Wappen aus?

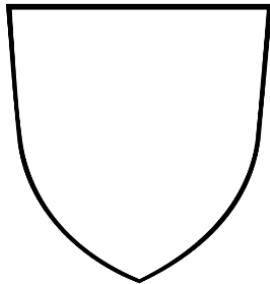

7. Welche Farbe hat die Rüstung von Fürst Albrecht Achilles? \_\_\_\_\_

Welche Farbe hat sein Mantel? \_\_\_\_\_

Schau auf das Gemälde hinter dem schönen Kleid. Welches Tier durfte Fürstin Anna begleiten?

\_\_\_\_\_

## Kapelle:

8. In der Kapelle gibt es ein wundersames Pulver. Von welchem Tier soll das Horn dafür stammen? Kreise das richtige Bild ein.

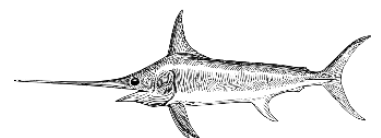
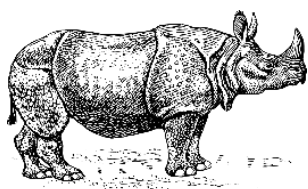

**Eichensäulensaal:**

9. In Farbe wäre das Fest bestimmt viel schöner! Male die Kleidung auf dem Bild bunt aus.



**Erkersaal (Wappen):**

10. Buchstabensalat: Finde das gesuchte Wort.

ALRED

ELEKA

ÖLWE

TREPD

-----

Diese Tiere gab es früher hier auf der Burg. Adler und Löwen findest du auf vielen Wappen, Pferde brauchte man zum Reiten, Kämpfen und Arbeiten. Mit Falken jagte man kleinere Tiere. Wusstest du, dass heute wieder Falken auf der Cadolzburg leben?

**3.OG, Rüstungen:**

11. Lies genau. Kreuze das richtige Wort an.



- Hindschuh
- Handschuh
- Honschuh



- Schwert
- Schwart
- Schwerk



- Halm
- Heim
- Helm

**Schlafkammer:**

12. Der Küchenjunge, der Kurfürst und der Verwalter sind müde. Wer schläft in welchem Bett?

